

**100%**  
**CONCLUÍDO**

**Pronto**  
para **VOCÊ**  
**construir**  
seu **sonho.**



Parque  
**Arvoredo**



**CAMAÇARI**



LOTES  
A PARTIR DE  
**300m<sup>2</sup>**

Conheça  
o loteamento  
feito para **VOCÊ**  
construir novos  
**sonhos.**



Parque  
**Arvoredo**

O Parque Arvoredo tem o lote do jeito que você sempre quis: a partir de 300m<sup>2</sup>, dentro de um empreendimento seguro, cheio de itens de lazer, repleto de área verde e em um dos melhores locais de Camaçari. Aproveite o preço e o financiamento facilitado, direto com a construtora.



Implantação aérea



Sua família em total segurança.

Guarita com acesso controlado

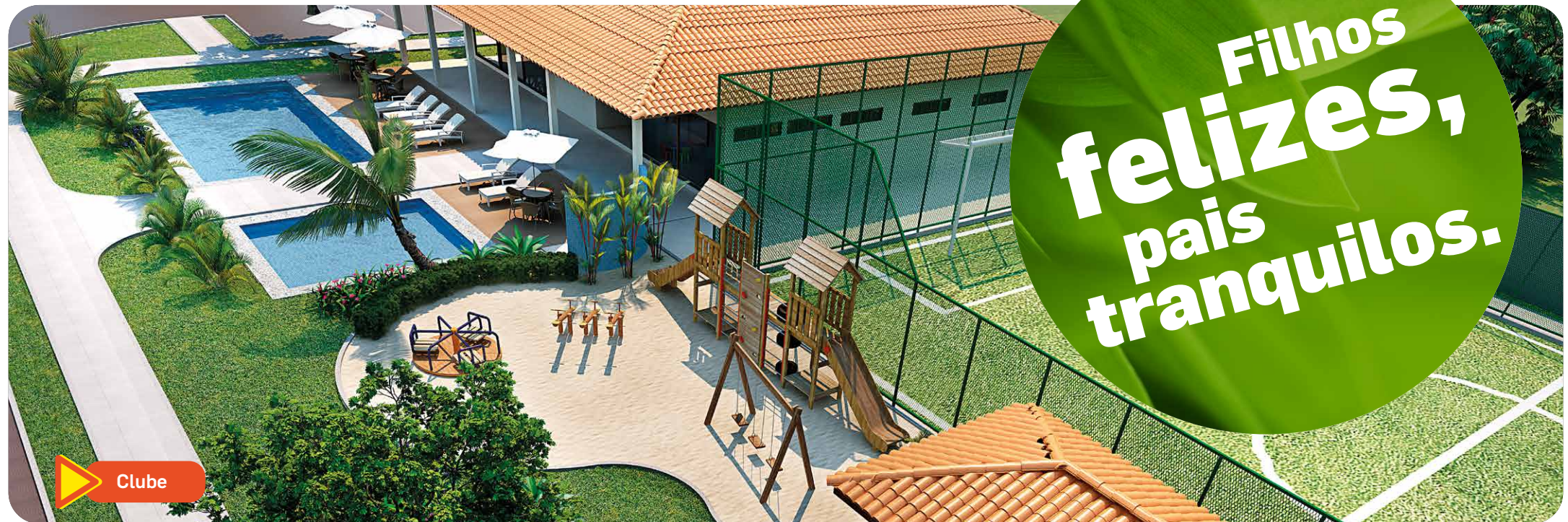

Você se  
**diverte**  
sem **Sair**  
de **Casa.**



Quiosque com churrasqueira



Salão de festas



Perspectiva ilustrada – Casa térrea

## SUGESTÃO DE PLANTA

Casa térrea

Área construída de 62,27m<sup>2</sup>



Planta baixa – Casa térrea



Perspectiva ilustrada – Casa 2 pavimentos

## SUGESTÃO DE PLANTA

Casa 2 pavimentos  
Área construída de 104,31m<sup>2</sup>

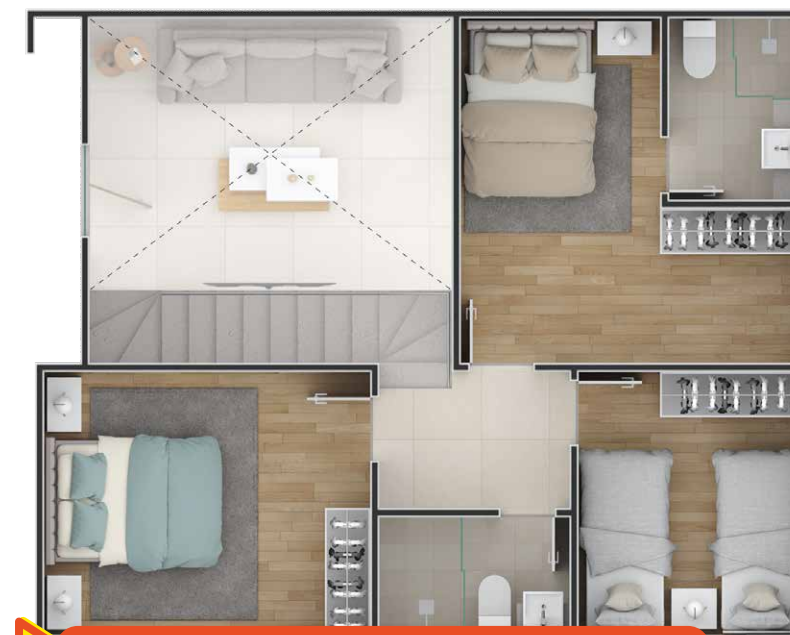

Planta baixa – Casa 2 pavimentos – pav. superior

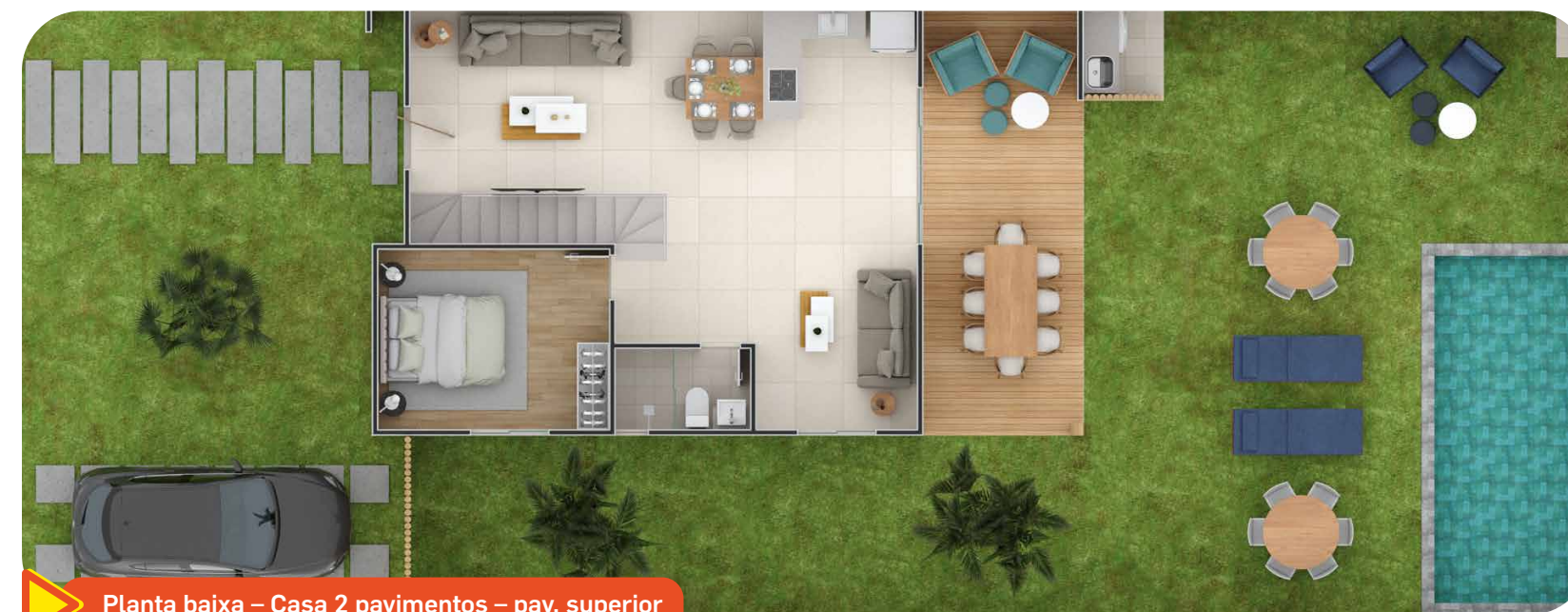

Planta baixa – Casa 2 pavimentos – pav. superior



 Piscina



## FICHA TÉCNICA

**Lotes:** 387

**Metragem:** a partir de 300m<sup>2</sup>

**Área total do terreno:** 227.776m<sup>2</sup>

**Área verde central:** 7.490m<sup>2</sup>

### Área de lazer completa:

- ▶ Piscinas Adulto e Infantil
- ▶ Salão de Festas
- ▶ Salão de Jogos
- ▶ Parque Infantil
- ▶ Campo de Futebol
- ▶ Academia
- ▶ Brinquedoteca
- ▶ Quiosque com Churrasqueira



O Parque Arvoredo é um empreendimento desenvolvido pela Horus Empreendimentos, um grupo com experiência de mais de 30 anos no mercado imobiliário, urbanístico e agroflorestal. Qualidade, inovação e eficiência definem o trabalho de uma empresa que faz de tudo para realizar seu sonho de viver bem.



Construído em um dos melhores locais da cidade, o Parque Arvoredo está a 4 minutos do IFBA e do Hospital Geral de Camaçari e a apenas 10 minutos do Shopping Boulevard.



[www.parquearvoredo.com.br](http://www.parquearvoredo.com.br)

REALIZAÇÃO E CONSTRUÇÃO:



Em atenção à lei de nº 4.591/94, informamos que as fotos, perspectivas e detalhes do projeto desta peça publicitária possuem caráter exclusivamente ilustrativo, por se tratar de um bem a ser construído. Os móveis e objetos de decoração utilizados são sugestões e não fazem parte do memorial descritivo do empreendimento, assim como a vegetação que é de porte adulto e que será atingido após anos da entrega do empreendimento. Incorporação: BDP Participações LTDA, CNPJ 17.608.723/0001-70. Registro de Loteamento nº R-01/23.957, prenotação nº 39434, em 21/11/2017, registrado no 2º Ofício de Registro de Imóveis de Camaçari, alvará nº 0284/2017, expedido em 15/05/2017. Projeto Arquitetônico: José Reinaldo Coelho da Silva – CAU nº A25845-8. Responsável Técnico: Sérgio Ricardo de Moura Mattos – CREA-BA 26.076. CRECI PJ BA 1143